7 OKTOBER 2018

09:00 Erediens – Doop

Fay van Eeden

Kylie en Leané (Riaan en Cindy van Jaarsveld) word vanoggend gedoop. Baie welkom aan al die vriende en familie

09:30 Lynnwood Oord-diens

Eric Scholtz

18:00 Aanddiens – Koinonia

Immanuel van Tonder

Kitsvoorspoedsgodsdiens

14 OKTOBER 2018

09:00 Dankfees

Eric Scholtz

09:00 Kategese Gr1 – 6 (begin in die kerk)

09:00 Kleuterkerk

Welkom terug na die vakansie!

18:00 Dankfees en Pelgrimsgroepe (Snr. Kategese)

Jakkie Strachan

19:00 Belydenisklas

Belydenisaflegging: wie, wat en hoe? (Kleingroep)

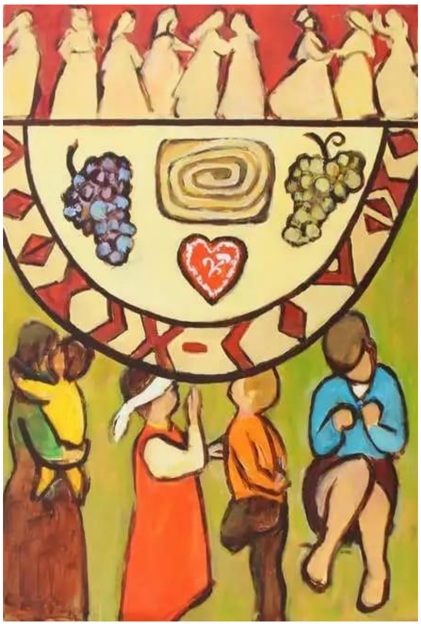

Het jy behoefte om die Here te loof? Die Wêreldbiddag-komitee hou 'n *Lofprysingsontbyt* op Dinsdag, *9 Oktober om 10:00*, by die *Trinity Presbiteriaanse*-kerk Lovers Walk 459, Lynnwood. R30 donasie.

Gemeentekoor – 25 November Aandkerssangdiens

Ons wil graag 'n koor, wat uit verskillende generasies bestaan, saam stel vir hierdie jaar se Aandkers-sangdiens. Die koor sal slegs twee maal (in die week voor die diens en op die dag self) saam oefen. Belangstellendes kan vir Armand Fourie kontak by 084 513 3914.

Die week se kalenderaktiwiteite

Dinsdag:	**Skole open** **Gemeentevroue Groep 4** 09:30 **Wêreldbiddagontbyt** 10:00 (*Trinity Presbiteriaanse*-kerk, Loverswalk 459, Lynnwood) **Tabita Naaldwerkklasse** 14:00 (Kerksaal) – Selma du Preez 082 448 6413. **Gemeentevroue Groep 11** 16:30 (Koinonia) – Leoné Esterhuyse kom praat oor die invloed van die Bybel op Afrikaanse Poësie. **Nuwe Generasie Bybelskool** 19:00 (Sjêk) – Jakkie Strachan 084 547 1660 **Bybelstudie** 19:15 (Koinonia) – Immanuel van Tonder 012 361 4072 / 083 540 6015
Woensdag:	**Kleingroep vir Mammas met babas en kleuters** 10:00 – 11:30 (in die jeugsentrum) – Liesel Strasheim 082 344 4323 of Fay van Eeden 083 478 0854. **Gasvryheid Bedieningvergadering** 17:00 (A21) **Studente-selgroep** 19:00 (Sjêk) – Jeanri Bezuidenhout 074 893 2836. **"Young couples"-omgeegroep** 19:00 – Fay van Eeden 083 478 0854.
Donderdag:	**Bybelstudie** 09:30 (Lynnwood Oord). **Tabita Naaldwerkklasse** 14:00 (Kerksaal) – Selma du Preez 082 448 6413. **Jong Volwasse Bybelstudie** (Sjêk) – Fay van Eeden 083 478 0854.
Vrydag:	**Gebedsgroep** 09:30 (B5). Kontak: Hanthi Jacobs 012 361 9058 / 083 293 0263 of Peet Crous 012 348 4004 / 079 893 5572 met gebedsversoeke.

Benodig jy besoek van 'n predikant of weet jy van iemand wat besoek benodig? Skakel asseblief die kerkkantoor.

Herwinningshouers is in die parkeerarea (Sussexlaan) – bring gerus herwinbare artikels.

Oorweeg asseblief biddend 'n dankoffer d.m.v. een van die volgende wyses: koevert, aftrek- of debietorder of elektroniese oorplasing.
Bankbesonderhede:
NG Lynnwood, ABSA Takkode: 632005,
Tjekrekening nr. 540 580 014 (gebruik asseblief u Voorletters en Van as verwysing) en e-pos bewys van betaling aan finansies@nglynnwood.co.za of *Snap Scan*.

Snap here to pay

Baie welkom aan alle besoekers en nuwe intrekkers. Ontmoet gerus die predikant na die oggenddiens by die liturgiese ruimte.
Skryf asseblief ook u naam in die boek in die portaal of skakel die kerkkantoor. Ons wil u graag verwelkom. Besoek ook gerus die Info-toonbank na die diens vir enige navrae.

Kontak van die week:

Lynnwood se kerkgebou is vanjaar op 16 November vyftig jaar gelede feestelik in gebruik geneem. Ons vier dus vanjaar hierdie mooi geleentheid. Met die oog daarop gaan die Kontak oor die volgende paar weke deur lidmate en oud-predikante geskryf word.

DIE BYWONING VAN EREDIENSTE EN LIDMAATSKAP VAN GROEP 11 EN WAT DIT VIR MY BETEKEN

Na 'n lang tydperk van afwesigheid uit die Lynnwood se NG Gemeente het ek onlangs weer by die gemeente asook by die dames se Groep 11 aangesluit. Ek het dadelik welkom en tuis gevoel.

My betrokkenheid by die gemeente strek al oor twee geslagte. My ouers, Herman en Marie de Geus was vanaf die ontstaan van die gemeente lidmate van die kerk en hulle laaste rusplek is ook in die gemeente se Muur van Herinneringe. Verder is my suster en haar man, Johann en Marita Op't Hof ook lidmate en dit is lekker om op Sondae oggende langs my ousus in die kerk bank te kan sit en na die diens deel te wees van die gesellige samesyn oor 'n koppie tee.

Afgesien van my familie se betrokkenheid by die gemeente is dit vir my 'n voorreg om Sondae na die inspirerende dienste te kan luister. Die onderwerpe wat die predikante met opregte oortuiging aanspreek is aktueel en die indiepte preke lei my telkens tot nadenke en beter insigte oor my rol en verantwoordelikheid as medemens in die samelewing. Dit is my spirituele kompas. Ek staan telkens verstom oor die deeglike voorbereiding wat die predikante doen om sulke hoe kwaliteit van inhoud te verseker.

My bywoning van Groep 11 se maandelikse byeenkomste is 'n verdere hoogtepunt op my kalender. Onder die bekwame leiding van Rykie Snyman kan die groep hierdie jaar uitsien na interessante besprekings wat begin het met ds. Peet Crous se bespreking van "Halwe Waarhede" wat so maklik in die Bybel bewys kan word. Onderwerpe waarna die groep verder in die jaar kan uitsien wissel van geestelike bydraes; 'n kos demonstrasie asook 'n orreluitvoering in die kerk.

Rykie is 'n dinamiese leidster en haar bydrae verseker dat die groep se ledetal steeds groei. Dan is daar die gesellige interaksie met mede groepslede wat altyd afgesluit word met 'n koppie tee en natuurlik 'n heerlike versnapering daarby. Ek sal dit vir niks verruil nie.

Reinet Mc Menamin

EK BIED MY GAWE AAN:

Naam ____

Selfoonnommer ________________ **Landlyn nommer** ________________

E-posadres ______________________________________

Kort beskrywing van Gawe

____

Terme en Voorwaardes van gawe (bv. X2 mense per week, Maandae)

____

______________ ______________

Handtekening **Datum**

*** Handig asseblief in by die *Info*-toonbank, kerkkantoor of in die mandjie in die portaal.
*** Skakel 065 383 7292 of stuur gerus ook per epos aan helplift@nglynnwood.co.za.

Gemeenskap

Retreat-plaas te huur vir stilword of enige spirituele werkswinkel/seminaar. Geskik vir 1-12 mense. 150km vanaf Pretoria. Kontak Karina 076 920 0336 (www.pacemretreat.co.za).

Eenslaapkamer-tuinwoonstelletjie vir enkel persoon word dringend benodig. Kontak asb. die kerkkantoor 012 348 1245 indien u kan help.

Kennisgewingborde: Indien u 'n kennisgewing op die borde wil plaas, bring dit asseblief na die kerkkantoor of *Info*-toonbank – baie dankie vir u samewerking in dié verband.

Motorwagdonasies: Houers in die portaal beskikbaar – dankie vir u ondersteuning.

Byderhand: Kragonderbrekings: 012 339 9111 (080 111 1556 tolvry) of SMS "power" gevolg deur jou rekeningnommer na 082 612 0333. Straatligprobleme: 080 111 1556 of e-pos customercarep@tshwane.gov.za. Slaggate en/of robotte uit: e-pos customercare@tshwane.gov.za. Water probleme: 012 358 2111 of 012 327 0147 of e-pos customercare@tshwane.gov.za. Watermeterlesings (deurgee) – rooster vir 2018 beskikbaar by www.tshwane.gov.