

XV SIMPOSIO ROMÁN PIÑACHÁN

México-Brasil: arqueología en desarrollo

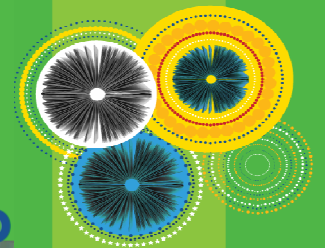

Lunes 26

16:00 horas

Inauguración

17:00 horas

Brasil:

"Arqueología da dependência: o caso do Brasil"

Ponencia magistral

Dra. Tania Andrade Lima – PPG- Museo Nacional – Universidad Federal de Rio de Janeiro.



México:

"Cuevas en las montañas de Uxpanapa"

Ponencia magistral

Mtra. Lourdes Hernández Jiménez – Centro INAH Veracruz

"El Proyecto Tlalocan: La exploración del túnel bajo el Templo de la Serpiente Emplumada en Teotihuacán"

Ponencia magistral

Arqlgos. Sergio Gómez Chávez y Jorge Zavala Arredondo – Zona Arqueológica de Teotihuacán

Martes 27

Mesa: Prehistoria y poblamiento americano

10:30 horas

"La Sierra de Capivara y el poblamiento de América"

Ponencia magistral

Dra. Gisele Daltrini Felice – Fundación Museo del Hombre Americano.

"El Fin del Mundo, Sonora: Un paraíso donde los primeros habitantes de América cazaron elefantes del Pleistoceno, hicieron campamentos y explotaron fuentes de lítica para hacer herramientas"

Ponencia magistral

PhD. Guadalupe Sánchez Miranda-Centro INAH Sonora, PhD Vance T. Holliday- University of Arizona, Dr. John Carpenter S.- Centro INAH Sinaloa y Dr. Joaquín Arroyo Cabrales- SLAA, INAH.

"Migraciones humanas o microevolución local: aspectos teóricos y evidencia osteológica entre las primeras poblaciones de América"

Dr. Alejandro Terrazas Mata – IIA, UNAM.

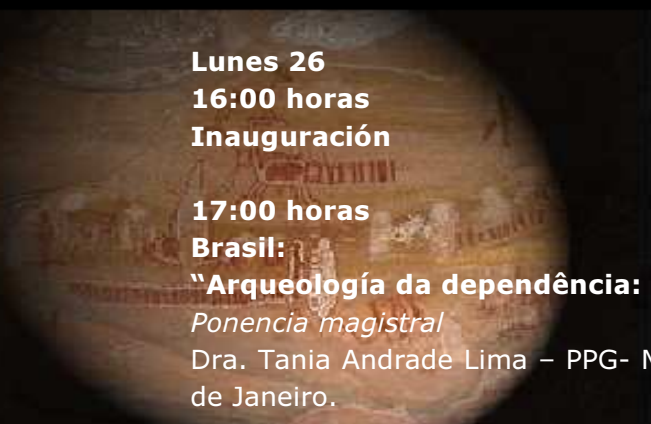

XV SIMPOSIO ROMÁN PIÑACHÁN

México-Brasil: arqueología en desarrollo

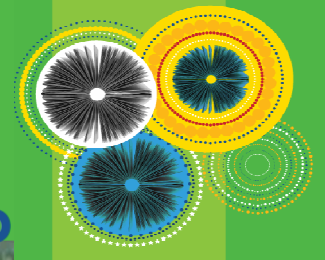

"Distribución espacio-temporal de los materiales y elementos arqueológicos de la región del Cabo, Baja California Sur"

Arqlga. Harumi Fujita – Centro INAH BCS.

"Evidencias Arqueológicas de los Primeros Pobladores en Chihuahua, México"

Arqlgo. Rafael Cruz Antillón – Centro INAH Chihuahua.



Martes 27

Mesa: Arqueología mesoamericana

12:40 horas

"A nivel de cancha. Un acercamiento a los juegos de pelota de Piedra Labrada, Veracruz"

Dra. Lourdes Budar Jiménez – UV

"Rememorando a xiximes y acaxées pobladores de la Sierra Madre Occidental, en el actual Durango"

Arqlgo. José Luis Punzo Díaz – Centro INAH Durango

"Exploraciones arqueológicas contemporáneas en altas montañas de México"

Arqlgo. Osvaldo Murillo- DSA, INAH

"Cantona un sitio prehispánico en la Cuenca de Oriental, Puebla"

Arqlga. Katina Vackimes Serret – Proyecto Arqueológico Cantona, INAH.



Martes 27

Mesa: Arqueología histórica

16:00 horas

"Problemas en la calle del Arco. El antiguo arco de San Agustín"

Mtra. América Malbrán Porto- FFyL, UNAM y Arqlgo. Enrique Tovar Esquivel- Centro INAH Nuevo León

"Procesos sociales virreinales en el noreste de Morelos desde la Arqueología"

Arqlgo. Raúl González Quesada – Centro INAH Morelos.

"Las antigua población de San Luís de las Peras, Estado de México"

Arqlgo. Valerio Paredes Vega – Reproducciones- INAH



XV SIMPOSIO ROMÁN PIÑA CHÁN

México-Brasil: arqueología en desarrollo

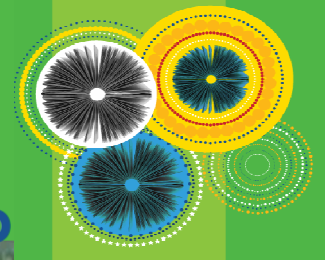

"El Colegio de la Santa Cruz, ¿un romanticismo histórico?"

Etnoh. Aldo Vázquez Hurtado y P.A Lucía Sánchez

Miércoles 28

Mesa: Arqueología subacuática

10:30 horas



"Patrimonio cultural sumergido en la Bahía del Espíritu Santo. Relatoría de una exploración"

Ing. Flor de María Curiel Escárzaga y Arqlga. Helena Barba Meinecke - Responsable Arqueología subacuática, Psla. de Yucatán, INAH.

"La otra chamba: actividades de difusión del proyecto "Arqueología Subacuática en el Nevado de Toluca"

Dr. Roberto Junco Sánchez, Dra. Silvina A. Vigliani Sullivan, PA. Iris Hernández Bautista y PA. Laura Romero Padilla- SAS

"Evidencias sumergidas de la navegación a vapor en la Península de Yucatán"

Arqlga. Belinda Díaz Fuentes- SAS.

Miércoles 28

Reconocimiento al Dr. Román Piña Chan (1920-2001)

12:00 a 13:00



"Los Doctores del Doctor Román Piña Chan"

Dra. Beatriz Barba Ahuactzin- Profesora Emérita INAH.

"El maestro Román Piña Chan en la docencia"

Mtro. Raúl Arana Álvarez- DEA, INAH.

"Aspectos de un Piña Chan dual"

Dr. Jorge Angulo Villaseñor- INAH.

Miércoles 28

Presentación de las Memorias del Simposio Román Piña Chan

13:00 a 14:00

"El Simposio Román Piña Chan; un proyecto de estudiantes de arqueología"

Arqlgo. Joel Santos Ramírez- Centro INAH Sinaloa.



XV SIMPOSIO ROMÁN PIÑACHÁN

México-Brasil: arqueología en desarrollo

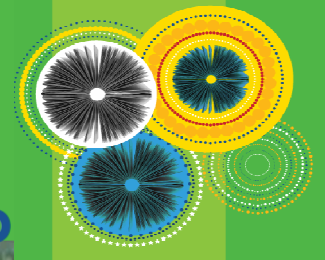

"10 años de Memorias: Simposio Román Piña Chan"

Mtra. América Malbrán Porto y PA. Lucía Sánchez de Bustamante,
Organizadoras.

Miércoles 28
Brasil y México: casos.
16:00



"Diversidad cultural y diversidad biológica en la Cuenca Amazónica: dos orillas de un mismo río"

Ponencia magistral

Dr. Eduardo Góes Neves- Universidad de Sao Paulo

"Una tumba de élite del periodo Formativo Medio en Chiapa de Corzo, Chiapas"

Ponencia magistral

Dra. Lynne Lowe Negrón- UNAM

"Conservación integral del patrimonio arqueológico en los Pantanos de Centla, Tabasco"

Mtro. Alfredo Feria Cuevas- Centro INAH Tabasco

"Cuevas y serpientes desde la cosmovisión zoque"

Mtro. Enrique Méndez Torres- FFyL, UNAM

"Inventario de las fortificaciones en México: Prehispánicas, Virreinales e Independientes"

M. Arq. Francisco Muñoz- Asoc. Vauban.



CLAUSURA

**Sede: Auditorio Jaime Torres Bodet,
Museo Nacional de Antropología
26 al 28 de septiembre de 2011.**

